

## “第五屆世界詠春大賽”報名表

姓名：	<hr/>	<div style="border: 1px solid black; width: 100%; height: 100%; display: flex; align-items: center; justify-content: center;">照片</div>
年齡：	<hr/>	
出生日期： (年/月/日)	<hr/>	
性別：	<input type="checkbox"/> 男 <input type="checkbox"/> 女	
國籍：	<hr/>	地區： <hr/>
身份證號碼或護照號碼：	<hr/>	
聯絡電話：	<hr/>	
電郵：	<hr/>	
聯絡地址：	<hr/> <hr/>	
師承：	<hr/> (***)	
代表拳館：	<hr/> (***)	
出席身份：	<input type="checkbox"/> 運動員 <input type="checkbox"/> 教練 <input type="checkbox"/> 領隊 <input type="checkbox"/> 工作人員	
緊急聯絡人及電話：	<hr/>	

1. 以上收集之個人資料將予以保密，只用作是次比賽行政用途
2. 請填寫所有欄目。
3. 本會保留此表格最終解釋權
4. 申請人需附上其身份證明副本予本會核實身份及年齡。

\*\*\* 並非必需

## 參賽項目及組別

- 年齡組別：  
兒童組： 6 至 10 歲  
青少年組： 11 至 17 歲  
成年組： 18 至 40 歲  
資深組 41 至 60 歲(鬍手) / 41 歲或以上(套路)

### I. 套路賽

- 個人套路     團體套路    團體機構: \_\_\_\_\_

兒童組：  
 尋橋                       小念頭                       標指

青少年組：  
 尋橋                       小念頭                       標指

成人組/資深組：

a) 拳術套路     小念頭             尋橋             標指

b) 器械套路     六點半棍法     八斬刀             木人樁

### II. 傳統鬍手賽 (只適用於成人組及資深組)

- |   |   |
|---|---|
| <input type="checkbox"/> 50 Kg 級(≥50 Kg—≤54.9 Kg) | <input type="checkbox"/> 55 Kg 級(≥55 Kg—≤59.9 Kg) |
| <input type="checkbox"/> 60 Kg 級(≥60 Kg—≤64.9 Kg) | <input type="checkbox"/> 65 Kg 級(≥65 Kg—≤69.9 Kg) |
| <input type="checkbox"/> 70 Kg 級(≥70 Kg—≤74.9 Kg) | <input type="checkbox"/> 75 Kg 級(≥75 Kg—≤79.9 Kg) |
| <input type="checkbox"/> 80 Kg 級(≥80 Kg—以上級)      |   |

### III. 全接觸對抗比賽 (只適用於成人組)

- |   |   |
|---|---|
| <input type="checkbox"/> 50 Kg 級(≥50 Kg—≤54.9 Kg) | <input type="checkbox"/> 55 Kg 級(≥55 Kg—≤59.9 Kg) |
| <input type="checkbox"/> 60 Kg 級(≥60 Kg—≤64.9 Kg) | <input type="checkbox"/> 65 Kg 級(≥65 Kg—≤69.9 Kg) |
| <input type="checkbox"/> 70 Kg 級(≥70 Kg—≤74.9 Kg) | <input type="checkbox"/> 75 Kg 級(≥75 Kg—≤79.9 Kg) |
| <input type="checkbox"/> 80 Kg 級(≥80 Kg—以上級)      |   |

**備註：**

1. 每人最多報三個比賽項目。
2. 如比賽時間有衝突，恕不退款。
3. 所有報名之參賽者以先到先得方法截止報名名額。
4. 如女子體重少過 50Kg，接受參加越級賽(50Kg 級)。

申請人簽署：\_\_\_\_\_

# 第五屆世界詠春大賽

## 參賽安全責任聲明

本人\_\_\_\_\_，自願參加第五屆世界詠春大賽。現聲明本人身體狀況經由認可醫生證明，符合參加這次大會比賽的健康條件。比賽保險由本人自行負責。是次大會比賽中如發生任何傷亡事故，本人或本人家屬不會狀告第五屆世界詠春大賽主辦或協辦單位，及提出索償。另本人同意大會有權使用參賽選手的肖像於與賽事有關之任何現在或日後用途，包括但不限於宣傳及公告等。

特此聲明。

\*未滿 18 歲之參賽者需附監護人簽署

\_\_\_\_\_  
參賽者簽名

\_\_\_\_\_  
監護人簽名

\_\_\_\_\_  
簽署日期

\_\_\_\_\_  
監護人全名

<b>“第五屆世界詠春邀請大賽” 報名費用 (以下戶口可選其中之一的戶口繳交)</b>	
<p><b>個人套路</b> 港幣\$240/美金\$31/人民幣¥195(按項計算)</p> <p><b>團體套路 (7 至 15 人一隊)</b> 港幣\$800/美金\$104/人民幣¥648(按項計算) 『7 人以上<b>每位</b>加港幣\$120/美金\$16/人民幣¥98』</p> <p><b>傳統擒手</b> 港幣\$480/美金\$62/人民幣¥388</p> <p><b>對抗賽</b> 港幣\$680/美金\$88/人民幣¥550</p> <p>(不論兒童或成人一律同價及不包括銀行一切有關之手續費)</p>	<p><b>i) 如存入本聯會之銀行賬戶(港元及美元戶口)</b> 公司名稱：世界詠春聯會有限公司 銀行名稱：匯豐銀行 銀行帳號：004-809-608110-838 銀行代碼：HSBCHKHHHKH 銀行地址：香港銅鑼灣駱克道 463-483 號銅鑼灣廣場 2 期 1 樓銅鑼灣分行 *香港及海外參賽者(除中國之外) 須存款至此戶口。</p> <hr/> <p><b>i) 如存入國內之銀行賬戶(人民幣戶口)</b> 公司名稱：佛山市匯首景區開發有限公司 銀行名稱：中國農業銀行 銀行帳號：4453 10010 4002 0709 銀行地址：佛山南海西樵支行 *中國參賽者須存款至此戶口。 <u>*此國內公司存款戶口乃獲得本聯會授權並用作是次比賽用途。</u></p>
<p>1. 報名表格需於 2017 年 9 月 15 日前連同存款收據電郵致 wingchun@nationalarts.com.cn 或郵寄至 “香港沙田石門安群街 3 號京瑞廣場 1 期 21 樓 M 室” 收件人：“第五屆世界詠春大賽” 報名費用。</p> <p>2. 所有費用一經繳交，不得退回。</p>	

海外及內地參加者如需匯款，報名費需連同以下銀行手續費用繳交:

地區	銀行手續費
海外	美金 25 元
內地	人民幣 50 元

**住宿安排：**比賽報名費不包括接送及住宿，需要自行安排，可經大會建議旅行社 - 國藝旅行社代為安排。(如需預定酒店，請在空格上加✓。稍後會有專人聯絡安排預定事宜)

入住主辦單位安排之酒店 - 國藝度假酒店 / 國藝接待中心 (二選一)

由 11 月 \_\_\_\_ 日至 11 月 \_\_\_\_ 日。

交通安排

此安排適用於是次比賽之參賽者及隨行人員。

如運動員當日沒有參賽，仍須繳付住宿酒店之一切費用。

經由國藝旅行社預訂入住會有以下**住宿優惠**：

### 國藝度假酒店(五星級標準)

酒店	早餐	房間類型	住宿日期	價錢 (佔半房) (選手/工作人員/家屬/朋友)
國藝度假酒店	✓	豪華雙人房	16Nov - 20Nov	HKD 270/人/日 RMB 238/人/日 USD 35/人/日

\*可補 RMB 200 轉單人大床房間



國藝度假酒店大堂

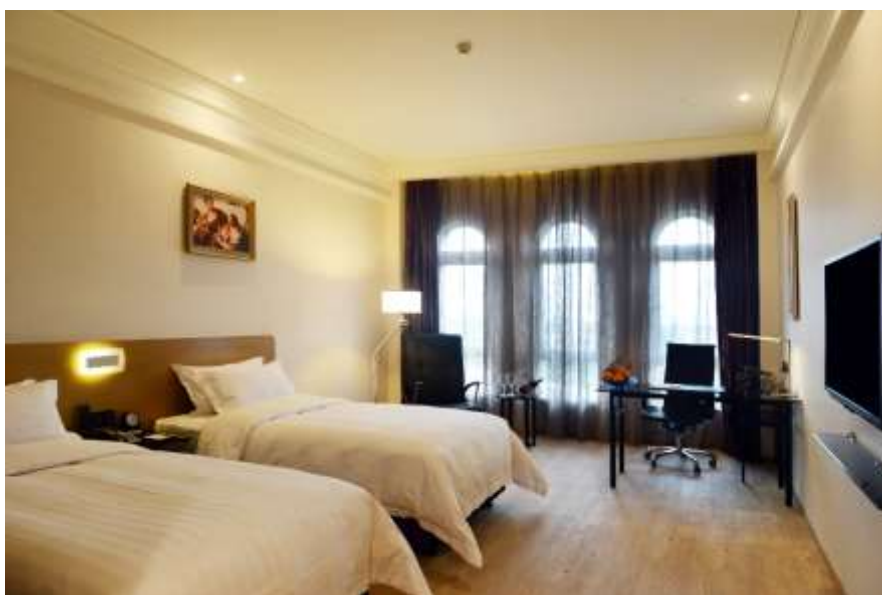

國藝度假酒店豪華雙人房

## 國藝接待中心

酒店	早餐	房間類型	住宿日期	價錢 (1 床位) (選手/工作人員/家屬/朋友)
國藝接待中心	×	四床房	16Nov - 20Nov	HKD 86/人/日 RMB 75/人/日 USD 12/人/日



國藝度假酒店接待中大堂



國藝度假酒店接待中心四床房

\*\*\*如需訂房請於報名截止日前(9月15日)登記，房間有限，先到先得。



## 世界詠春聯會晚宴及賽事頒獎典禮:

於十一月十九日晚上，聯會將於國藝度假酒店宴會廳舉行周年晚宴及頒獎典禮。

費用：HK\$320/¥280/US\$41 一位      HK\$3200/¥2800/US\$410 一圍(十人)

參加 \_\_\_\_\_ (位)      \_\_\_\_\_ (圍)

## 門票優惠

需經國藝旅行社預訂優惠門票

1.套票(入場日期包括 11 月 18 日至 19 日)(只限比賽選手家屬/親友)

費用: HKD158/ RMB138/ USD20/人

\_\_\_\_\_ (張)

2.單日票(入場日期由 11 月 18 日至 22 日其中一日)

(只限比賽選手及其家屬/親友)

費用: HKD88/ RMB78/ USD10/人

\_\_\_\_\_ (張)

-----